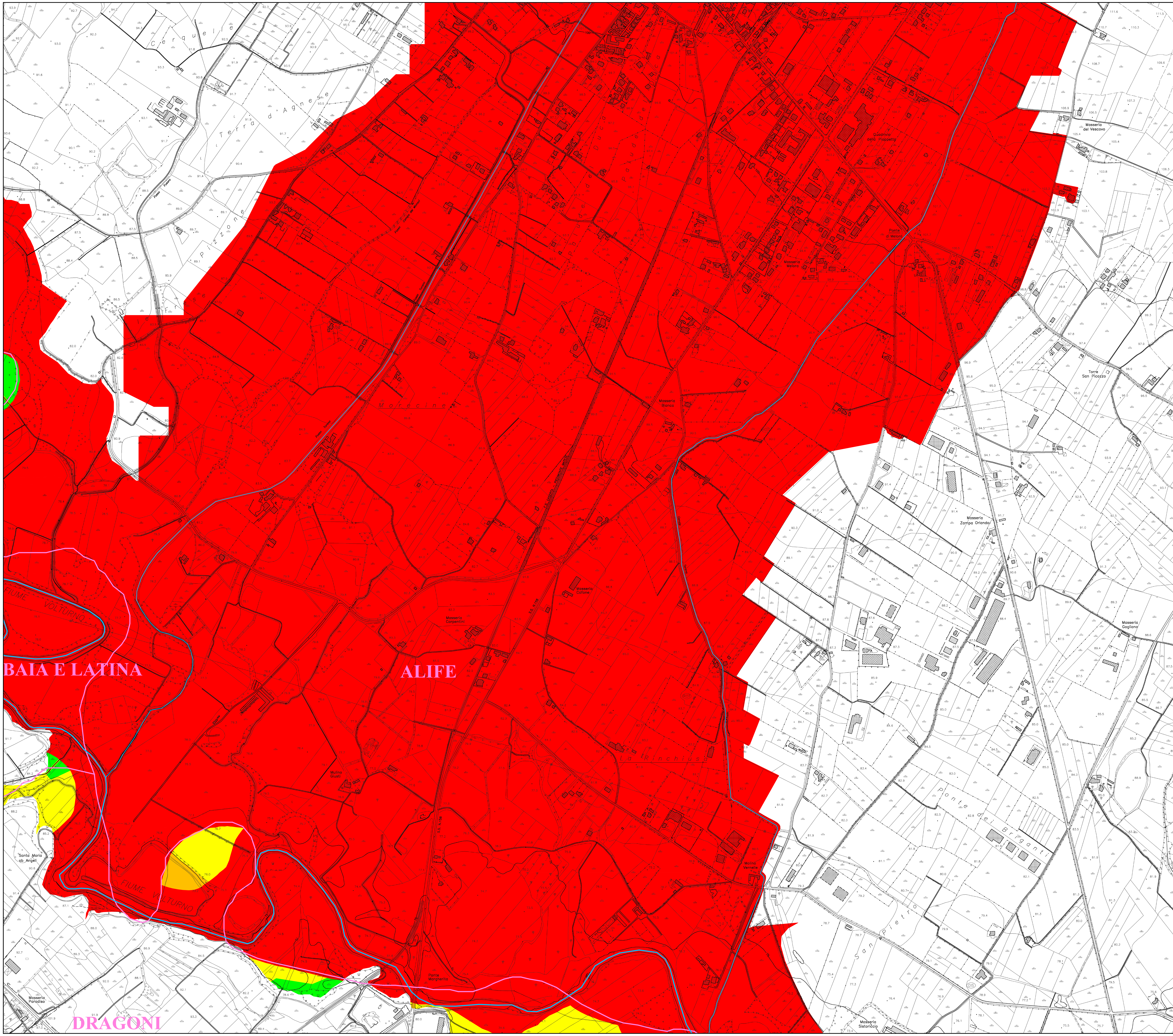

Distretto Idrografico dell'Appennino Meridionale

Autorità di Bacino Nazionale dei Fiumi Liri-Garigliano e Volturno, Regione Abruzzo, Regione Basilicata, Regione Calabria, Regione Campania, Regione Lazio, Regione Molise, Regione Puglia

PIANO DI GESTIONE DEL RISCHIO DI ALLUVIONE

(Direttiva Comunitaria 2007/60/CE, D.Lvo. 49/2010, D.L.vo 219/2010)

Codice elaborato	**01_02_14_02D**
Mappa del Danno Potenziale	**TAV.02D**
Scala	**1:5000**
Bacino	**Volturno**
Corso d'acqua	**Torano**

QUADRO D'UNIONE

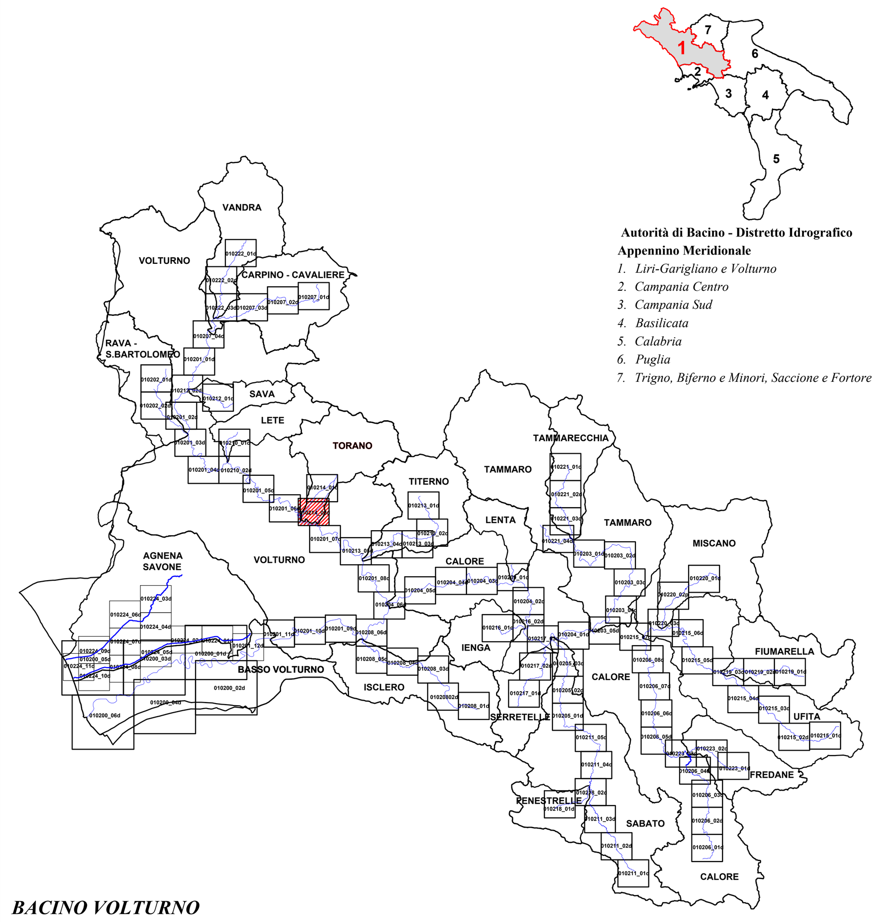

BACINO VOLTURNO

LEGENDA

CLASSE ELEMENTI ESPOSTI		MACRO CATEGORIE con assunzione Vulnerabilità = 1	CLASSI DI DANNO
E4 valore esposto molto elevato	1	Aree urbanizzate	D4 danno molto elevato
	2	Strutture Strategiche [1]	
	3	Infrastrutture Strategiche di trasporto e a rete [2]	
	4	Beni ambientali, paesaggistici, storici,culturali, archeologici, aree protette di rilevante interesse	
	5	Aree interessate da attività economiche, industriali o impianti tecnologici, potenzialmente pericolosi [3]; SIN e SIR	
E3 valore esposto elevato	1	Infrastrutture di trasporto e a rete principali	D3 danno elevato
	2	Aree estrattive, discariche, depuratori, inceneritori, cimiteri	
E2 valore esposto medio	1	Infrastrutture di trasporto secondarie	D2 danno medio
	2	Aree agricole specializzate	
	3	Verde Attrezzato, Parchi Urbani, Attrezzature Sportive all'aperto	
E1 valore esposto basso	1	Aree agricole non specializzate	D1 danno basso
	2	Aree naturali non protette	

[1]Strutture strategiche

- S Scuola
- H Ospedale
- T Tribunale
- M Municipio
- L Edificio Tempo libero, musei, spettacolo, turismo
- + Edificio di Culto
- C Caserme e Carceri
- P Pubblica Amministrazione

[2]Infrastrutture strategiche

- SF Stazione ferroviaria
- A Aereoporto
- E Eliporto

[3]Attività o impianti tecnologici potenzialmente pericolosi

- Attività o Impianti Tecnologici D.Lgs n. 59/2005 (censiti nell'ambito del Registro E- PRTR)
- Industrie a Rischio di Incidente Rilevante (D.Lgs n. 334/1999 e s.m.i.)

Fonti di riferimento dei dati

ISTAT (2011); C.T.R: Abruzzo (2000/2007), Campania (2004/2005), Lazio (provincie Roma e Latina - 2002/2003;provincia Frosinone -2009) - Molise (1992); Portale Cartografia Nazionale e Regionale ; MiBAC (1997/2010) ; MATTM (2009/2010); ISPRA (2012); Consorzi ASI (2012); PTCP delle provincie (vari anni dal 2000); Carte tematiche Autorità LGV ed Enti diversi (vari anni dal 2000); CORINE Land Cover (2006).

Verifiche attraverso: Ortofoto AIMA (1998); Ortofoto Regione Abruzzo (2010); Ortofoto Regione Campania (2011); GOOGLE-MAP

- Idrografia principale
- Limiti Comunali
- Limiti Provinciali
- Limiti Autorità di Bacino

Base Cartografica: *C.T.R. Regione Campania, anno 2005*
scala 1:5000

0 50 100 200 300 400 500 [m]

NORD

Redazione /Aggiornamento
mar. 2013
a cura di:
S.T.O. AdB Liri-Garigliano e Volturno